Organigramm

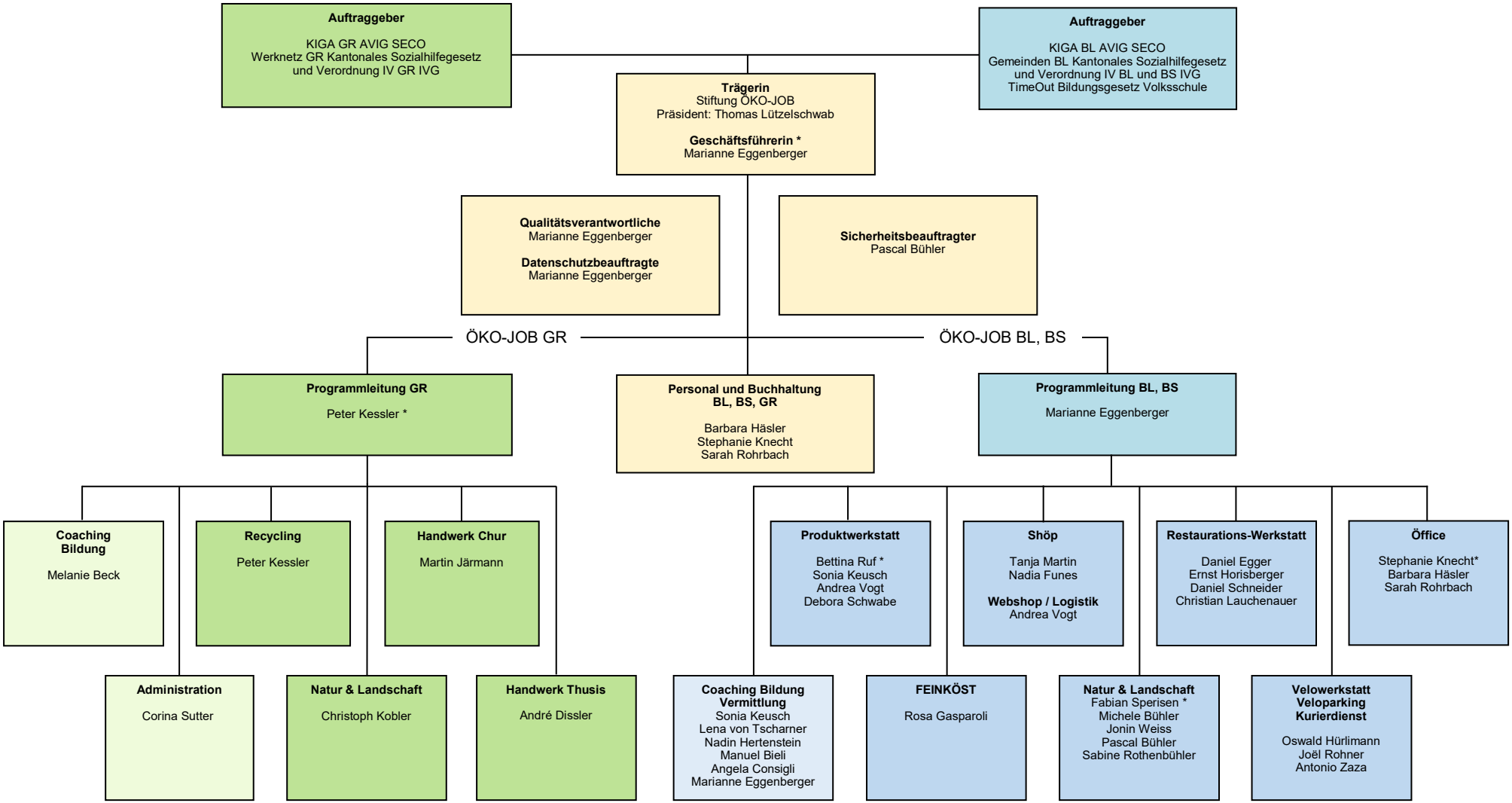

me _ Dez 2023

*Mitglied der Geschäftsleitung