Organigramm

:ÖKO·JOB
WIR stärken STÄRKEN

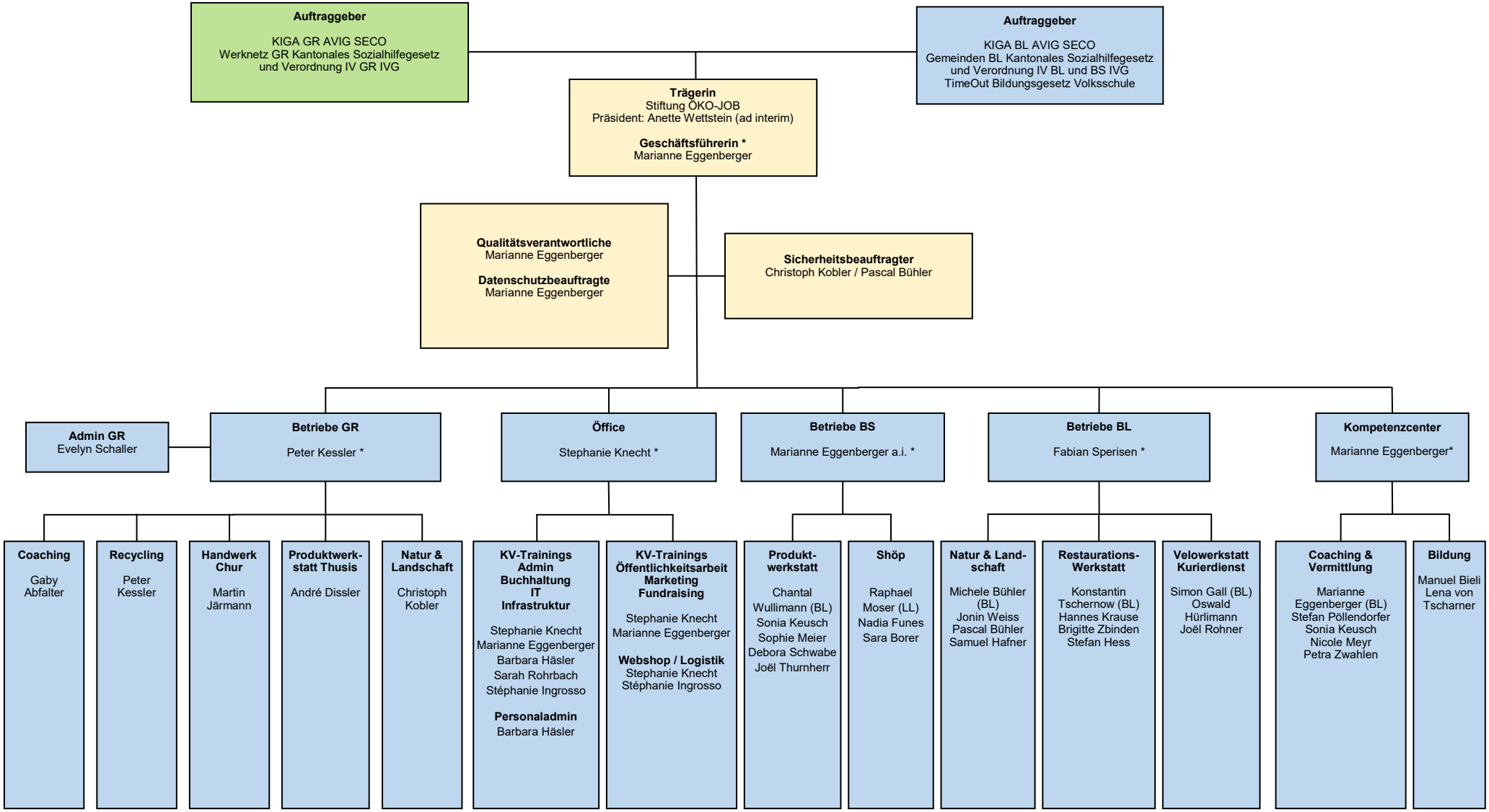

sk _ Juli 2025

*Mitglied der Geschäftsleitung