# Organigramm

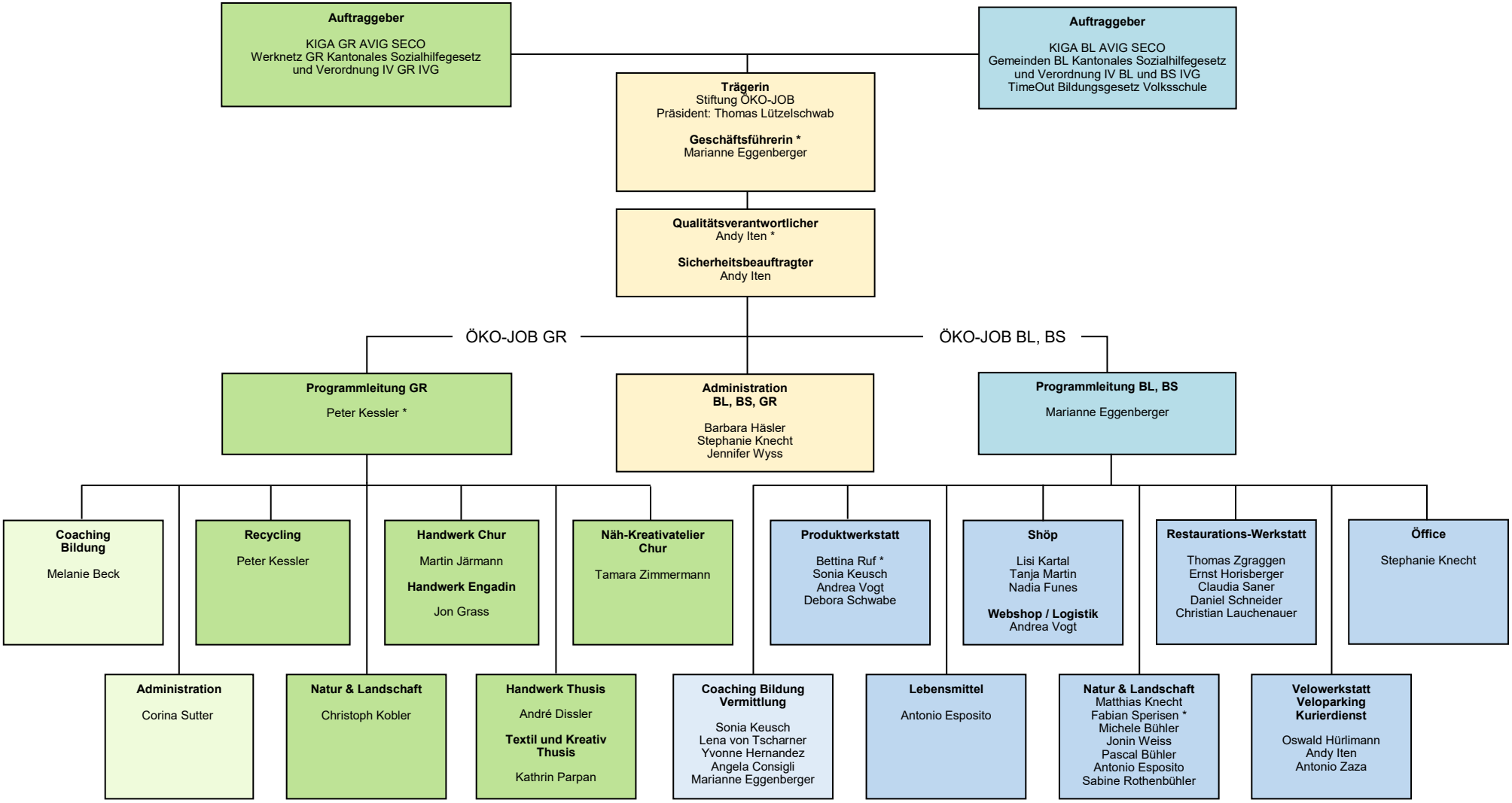


Vom Stiftungsrat genehmigt am: *28. September 2021*

me _ 21.09.21

*Mitglied der Geschäftsleitung