Organigramm

:ÖKO·JOB
WIR stärken STÄRKEN

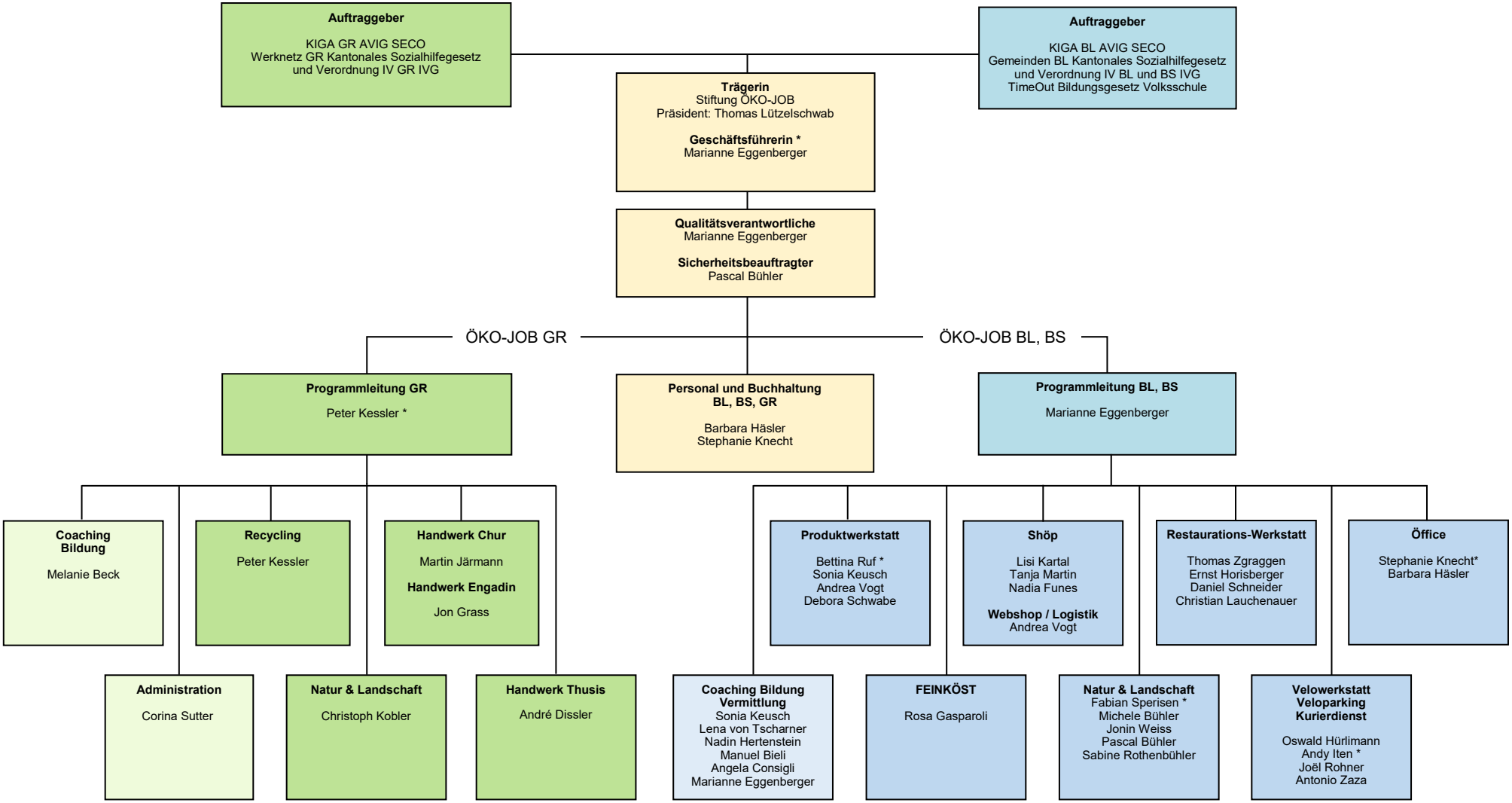

me _ Mai 2023

*Mitglied der Geschäftsleitung